돌로 치라!
Stone Her to Death!

music by 이지연

words based on 요한복음 8:7, 10, 11, 12
마태복음 5:13-16
요한계시록 1:4

"선생이여! 이 여자가 간음하다가 현장에서 잡혔나이다.
모세는 율법에 이러한 여자를 돌로 치라 명하였거니와,
선생은 어떻게 말하겠나이까..?"

"...너희 중에 죄 없는 자가 먼저 돌로 치라...

여자여, 너를 정죄한 자가 없느냐...?
나도 너를 정죄하지 아니하노니, 가서 다시는 죄를 범하지 말라..."

예수께서 또 말씀하여 이르시되,

"나는 세상의 빛이니 나를 따르는 자는 어둠에 다니지 아니하고
생명의 빛을 얻으리라!"
(요한복음 8:1-12)

"너희는 세상의 소금이라..... 너희는 세상의 빛이라....."
(마태복음 5:13-16)

이제도 계시고 전에도 계셨고 장차 오실 이여....
(요한 계시록 1:4)

돌로 치라!

words based on 요한복음 8:1-12
words based on 마태복음 5:13-16, 요한 계시록 1:4

music by 이지연

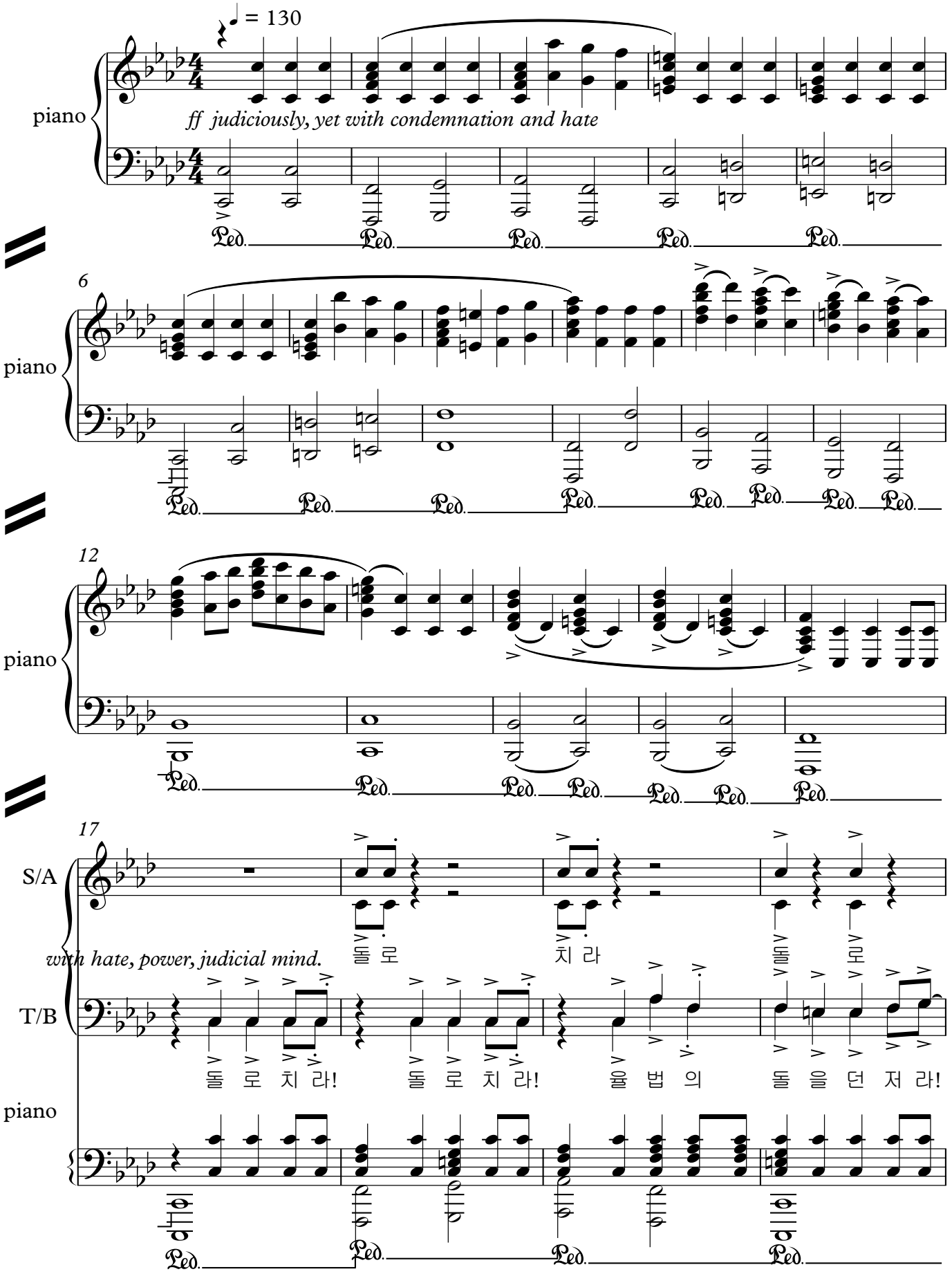

21

S/A

치 라! 치 라! 돌 로 치 라!

T/B

돌 로 치 라! 돌 로 치 라! 용 서 와 자 비 는 없 다 - ! 율 법 의

piano

26

S/A

돌 을 들 라! 던 저 라! 간 - 음

T/B

돌 을 들 라! 그 를 치 라! 그 는 죽 어 마 땅 하 다 - "너 는 간 - 음

piano

f 마 땅 하 네, 마 땅 하 네,

solo: helplessly, without hope and love for herslef..

S/A

한 - 여 인 *mp* 돌 로

T/B

한 - 여 인!" 돌 로

piano

mf

35

S/A

저 들 의 비 난 과 조 롱 - 합 당 하 네, 합 당 하 네,

치 라! 아 - - - - 돌 로

T/B

치 라! 아 - - - - 돌 로

piano

39

shout in despair

용 서 없 는 저 들 의 눈 - 저 주 의 돌 을 들 라! 나 를 치 라!

ff

S/A

치 라 돌 로 치 라

T/B

치 라 돌 로 치 라

piano

Ped. Ped. Ped. Ped. Ped. Ped.

44

자 비 는 찾 을 수 없 네 - 나 는 간 음 한 여 인

S/A

간 음 한 여 인.

T/B

간 음 한, 간 음 한 여 인.

piano

Ped.

49 ♩ = 120

gentely in a soothing tone

S/A

pp 우 - - 우 - - 우 - -

T/B

죄 없 는 자, 먼 저 돌 을 던 저 라 - - -

f tenor solo-Jesus

pp 우 - - 우 - - 우 - -

piano

pp

Ped. Ped. Ped.

53

S/A

우 - - 아 -(고 소 하 던 자, 어 딨 나,

T/B

- 여 인 아, 너 를 - - 고 소 하 던 자 어 딨 나?

우 - - 아 - (고 소 하 던 자, 어 딨 나,

piano

Ped. Ped. Ped. Ped.

57

S/A

mf p

아 - - 아 - - - - - 은 혜! -

T/B

⊠ 나 도 너 를 정 죄 하 지 - 아 니 하 노 - 라 -

mp mf p

아 - - 아 - - 은 - 혜 로 다! 은 혜!

아 - -

piano

Ped. Ped. Ped. Ped.

61

S/A

은 혜! 우 - - 우 - - 우 - -

T/B

- 가 라, 더 이 상 죄 짓 지 말 아 라

은 혜! 우 - - 우 - - 우 - -

piano

Ped. Ped. Ped. Ped.

65 soprano solo

S/A

f 그 의 눈 엔, 정 죄 함 이 없 었 네,

pp 그 눈 엔 정 죄 함 없 없 네,

T/B

우 - - 우 - - 우 - -

piano

Ped. Ped. Ped. Ped.

69

S/A

☒ 사 랑 으 로 - - 그 는 날 바 라 봤 네, -

사 랑 으 로, 날 보 았 네,

T/B

사 랑 날 바 - 라 봤 네,

piano

Ped. Ped. Ped. Ped.

73

make this the climax point of emotion

S/A

ff - 은 혜 로 다! 나 - 같 은 - 더 러 운 죄 인!

아 아 나 - 같 은 죄 인!

T/B

아 은 - 혜 로 다! 아 - - 죄 인!

아 - - - - -

piano

Ped. Ped. Ped. Ped.

77

S/A

돌 아 갈 곳 있 네, 내 주 께 로

아 버 지!

T/B

아 - - 아 - - 버 - - 지!

piano

Ped. Ped. Ped. Ped.

81 ♩ = 130

밝고 행복하고 소망 가득하게

S/A

f 예 수 는 빛! - 예 수 는 빛! - 예 수 는

T/B

예 수 는 빛!

piano

simile

f

Ped.

84

S/A

세 상 에 빛 - 그 를 믿 으 면 -, 어 둠 가 운 데 -

T/B

세 상 빛, 그 를 믿 으 면 -, 어 둠 가 운 데

Ped. Ped. Ped.

87

여유있고 풍성하게

S/A

다 - 니 - 지 않고 - 생 명 의 빛 을 -

T/B

다 - 니 - 지 않고 - 생 명 의 빛 을 -

piano

Ped.

flow

Ped.

91

S/A

- 얻 - 으 리 - 라 주 따 르 리 - 빛 가 운 데

T/B

얻 - 으 리 - 라 - 주 따 르 리 - 빛 가 운 데

piano

Ped.

Ped.

95

S/A

ff

□ 나 거 하 리 - - - - 할 렐 루 야!-

T/B

□ 나 거 하 리 - - - 할 렐 루 야!

piano

ff

Ped. Ped.

98

S/A

- 우 리 는 □ 세 상 의 소 □ 금

T/B

□ 우 리 는 □ 세 상 의 소 □ 금

piano

Ped.

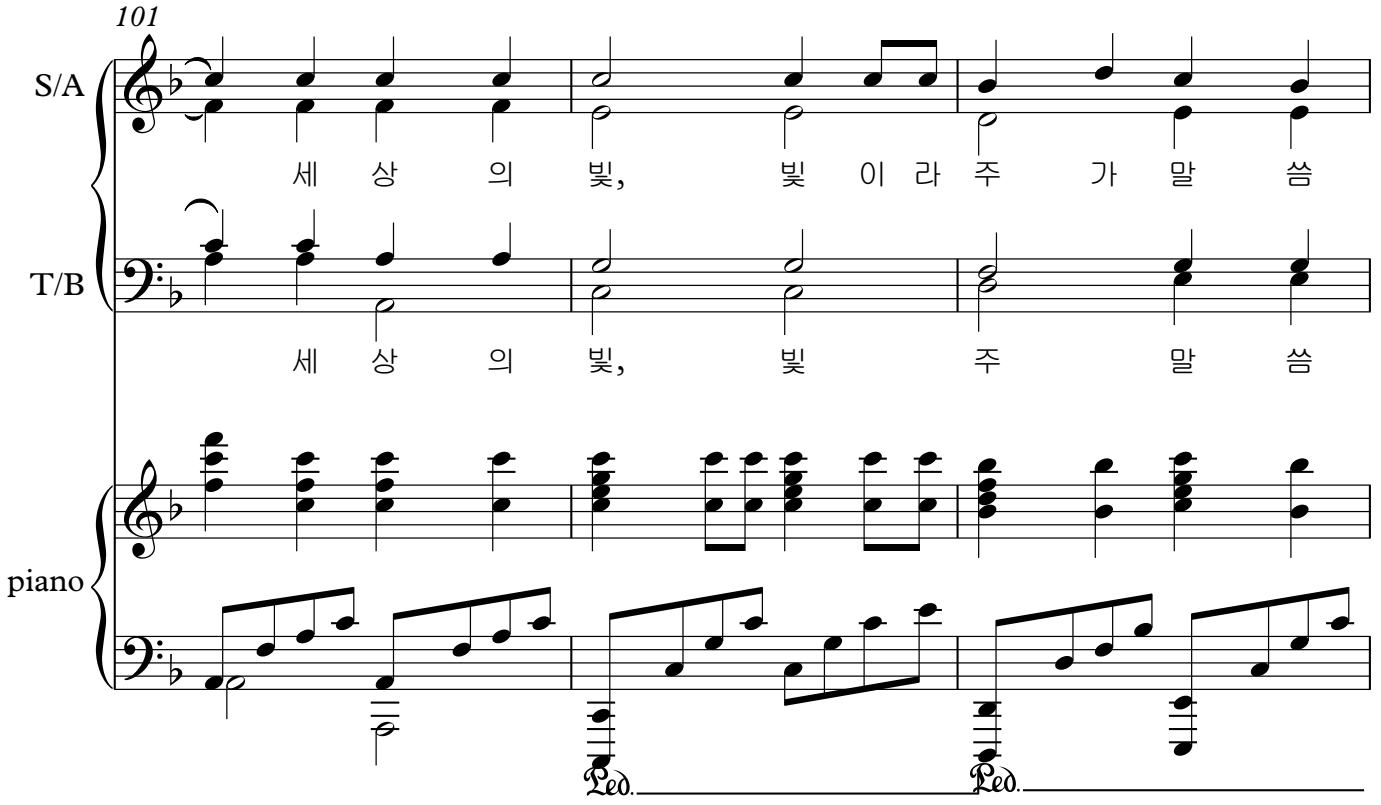
101
S/A
세 상 의 빛, 빛 이 라 주 가 말 씀
T/B
세 상 의 빛, 빛 주 말 씀
piano
Ped.
Ped.

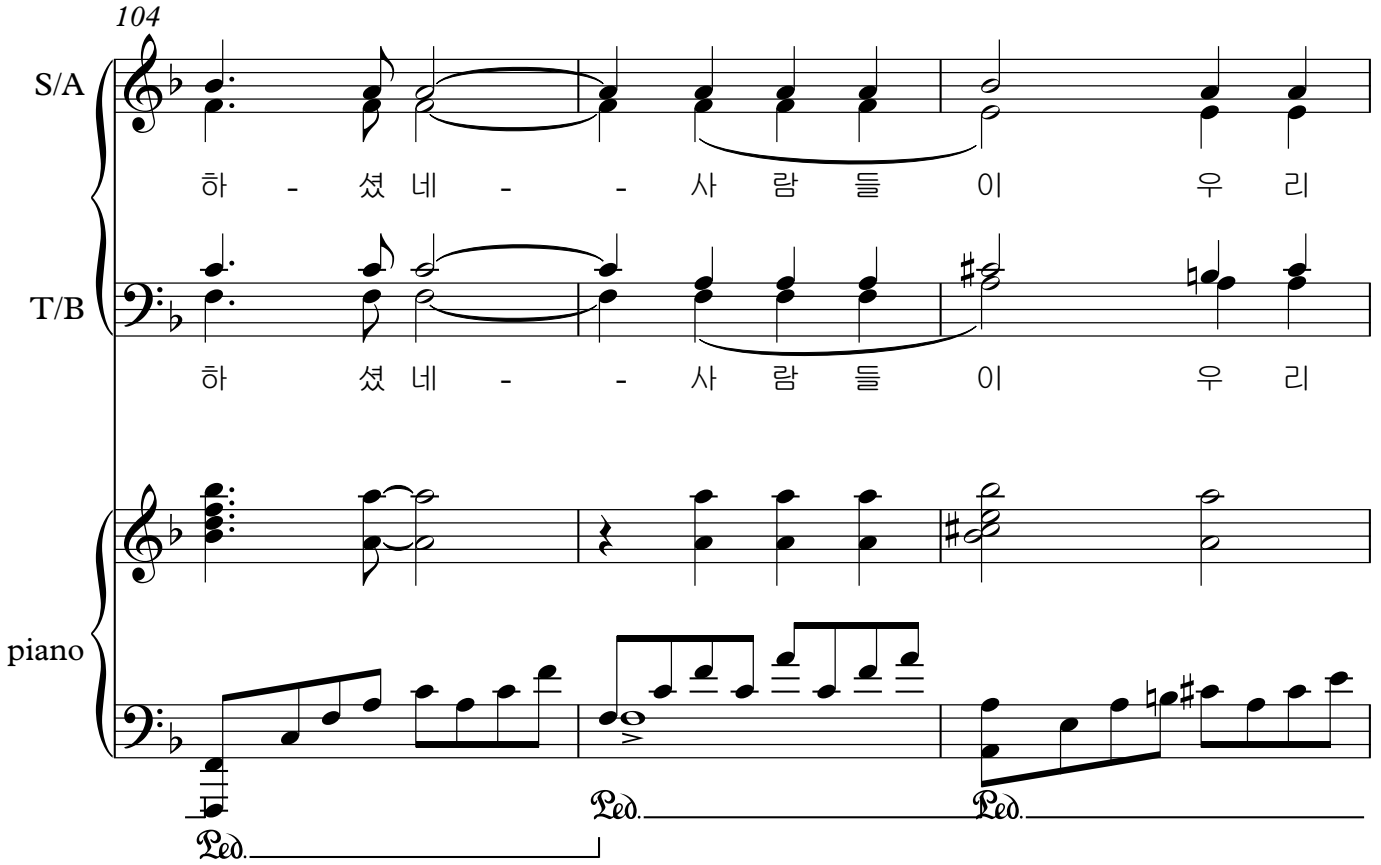
104
S/A
하 - 셨 네 - - 사 람 들 이 우 리
T/B
하 셨 네 - - 사 람 들 이 우 리
piano
Ped.
Ped.
Ped.

107

S/A

의 선 행 을 보 고 ☒ 하 늘 에 계 신

T/B

의 선 행 을 보 - 고 ☒ 하 늘 에 계 신

piano

Ped.

Moderato ♩ = 90

110

rit.

grandly

S/A

아 버 지 께 - 영☒ 광 돌 리 게 - 하 자 예 수 는

fff

T/B

아 버 지 께 영 광 돌 리 게 하 자 예 수 는

piano

Ped. Ped. Ped. Ped. Ped.

114

S/A

빛! 주 따 르

T/B -장엄하게, 여유를 가지고, 급하지 않게

T/B

ff 빛 - - - - - - 주 따 - 르

전 에 도 계 셨 고, 이 제 도 계 시 고, 장 차 오 실 이 여!

piano

ppp

flow

116

S/A

리! - - - - - 빛 가 - 운

T/B

ff

전 에 도 계 셨 고, 이 제 도 계 시 고, 장 차 오 실 이 여!

리 - - - - -

piano

118

S/A

T/B

piano

pp

제 - - - - - - 나 거 하

우 - - - - - 우 - -

주 께 서 정 죄 치 않 으 니, 성 도 여 율 법 의 돌 을 내 리

은 혜 로 다! -

ff

리!

(은 혜 라! 은 혜 라! 우 리 게 생 명 의 빛 을 주 셨 네 - -

자. - - - - 아 - -

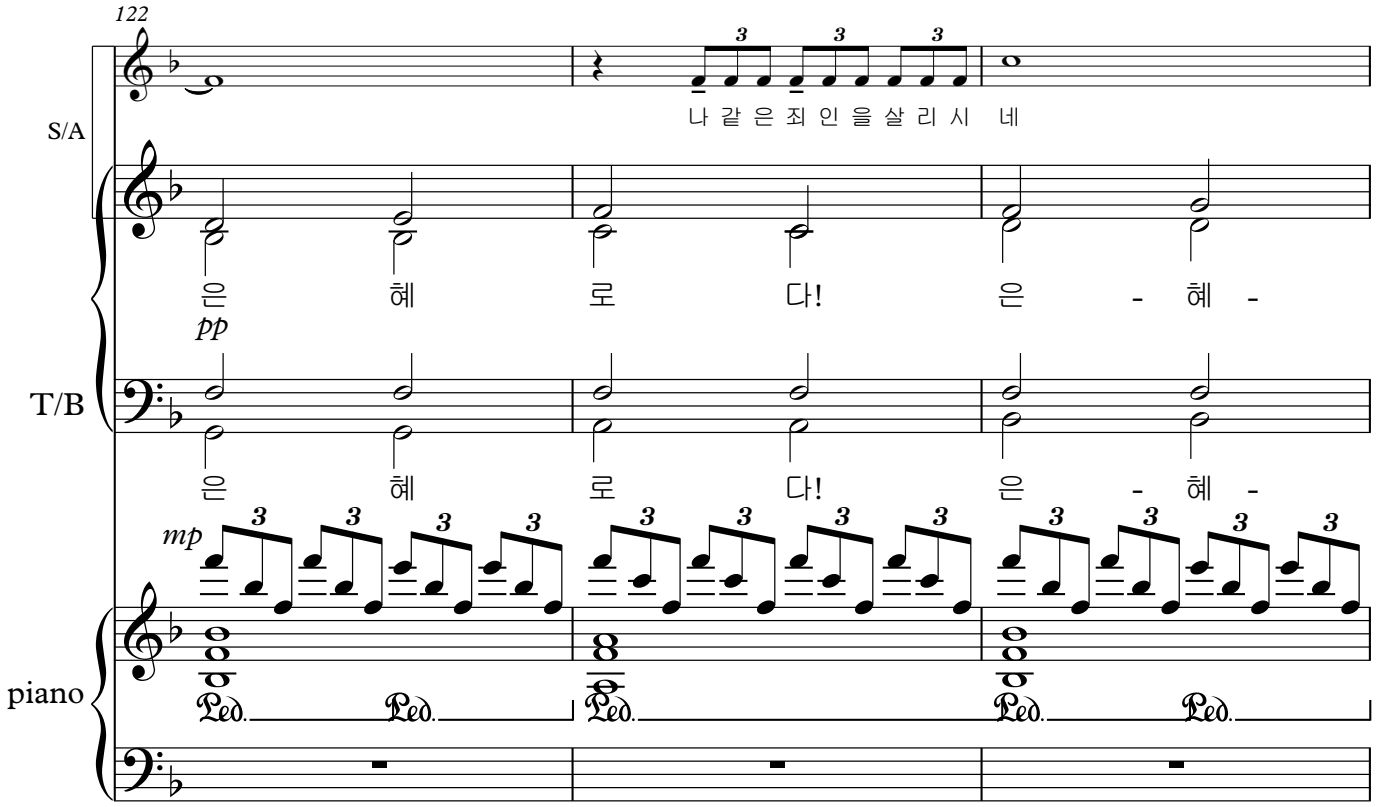
122
S/A
나 같 은 죄 인 을 살 리 시 네
은 혜 로 다! 은 - 혜 -
pp
T/B
은 혜 로 다! 은 - 혜 -
mp
piano

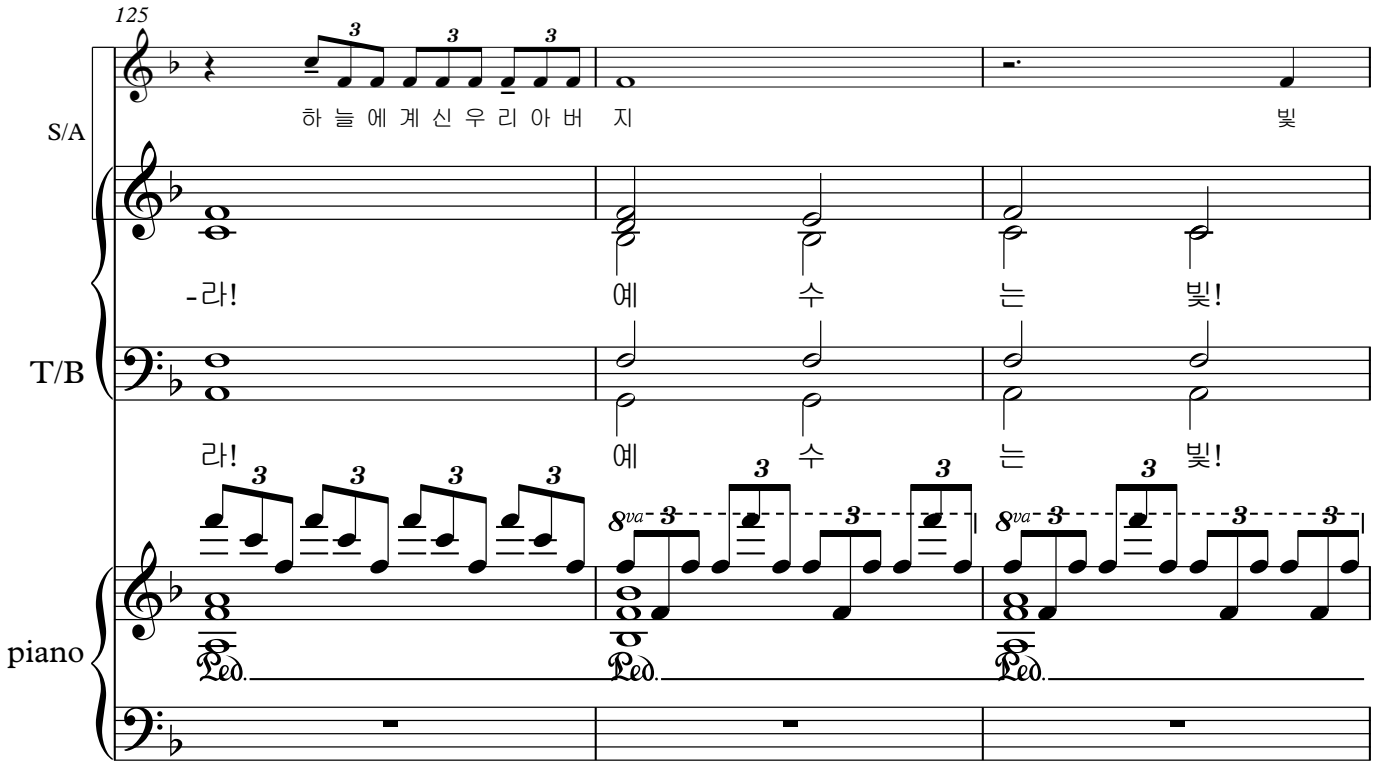
125
S/A
하 늘 에 계 신 우 리 아 버 지 빛
-라! 예 수 는 빛!
T/B
라! 예 수 는 빛!
8va
piano

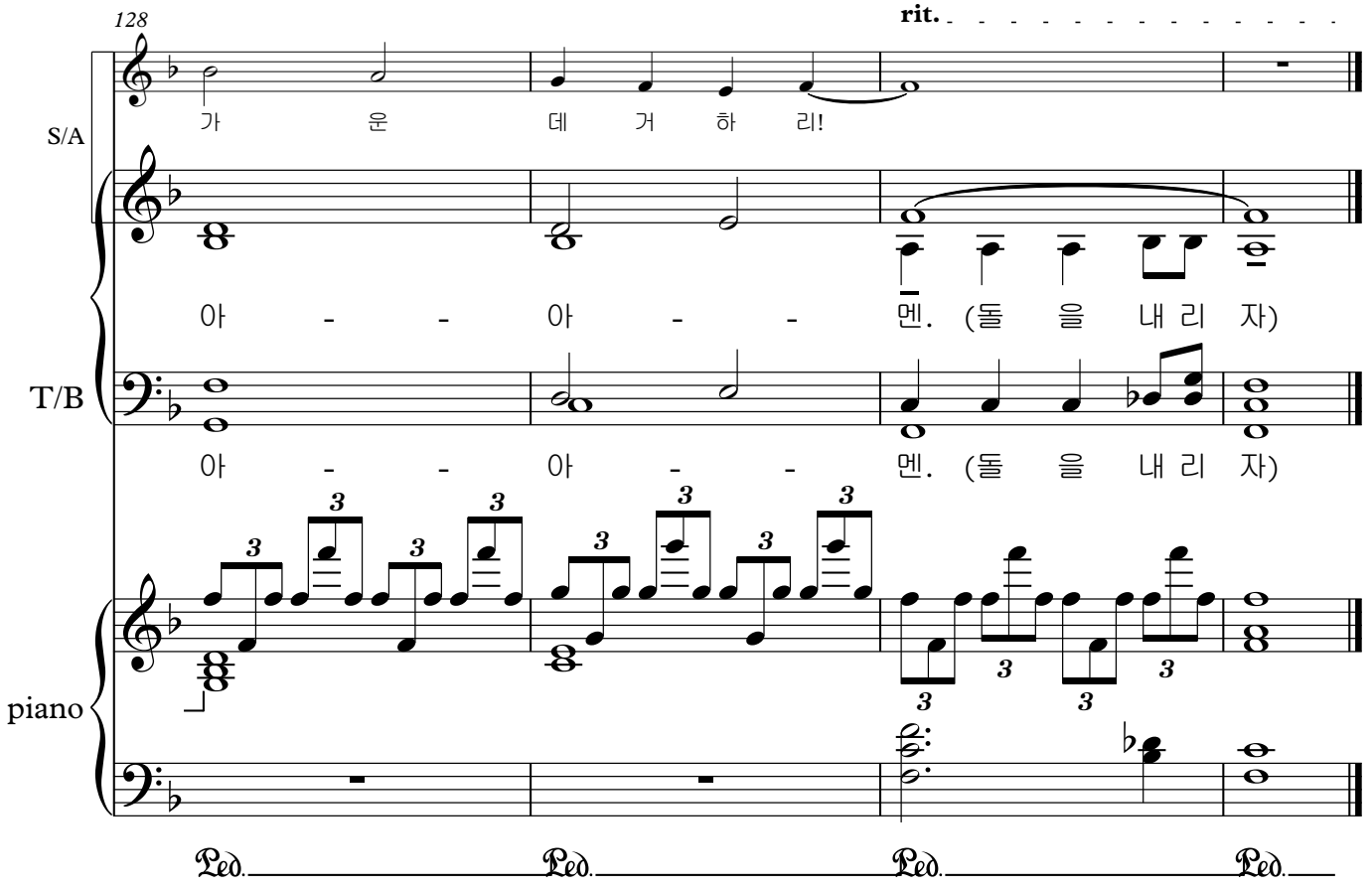
128
rit.
S/A
가 운 데 거 하 리!
아 - - 아 - - 멘. (돌 을 내 리 자)
T/B
아 - - 아 - - 멘. (돌 을 내 리 자)
piano
Ped.
Ped.
Ped.
Ped.